



**KECAMATAN  
A R A N I O  
DALAM ANGKA**

**2022**



**KECAMATAN  
A R A N I O  
DALAM ANGKA**

---

**2022**



**Kecamatan Aranio Dalam Angka  
2022**

**ISSN:** 0852-5137

**No. Publikasi:** 63030.2216

**Katalog:** 1102001.6303080

**Ukuran Buku:** 14,8 cm x 21 cm

**Jumlah Halaman:** x + 120 halaman /pages

**Naskah:**

Badan Pusat Statistik Kabupaten Banjar

**Penyunting:**

Badan Pusat Statistik Kabupaten Banjar

**Gambar Kover oleh:**

Badan Pusat Statistik Kabupaten Banjar

**Diterbitkan oleh:**

© BPS Kabupaten Banjar

**Dicetak oleh:**

CV. Karya Bintang Musim

**Dilarang mengumumkan, mendistribusikan, mengomunikasikan, dan/atau menggandakan sebagian atau seluruh isi buku ini untuk tujuan komersial tanpa izin tertulis dari Badan Pusat Statistik**

# Peta Wilayah Kecamatan Aranio

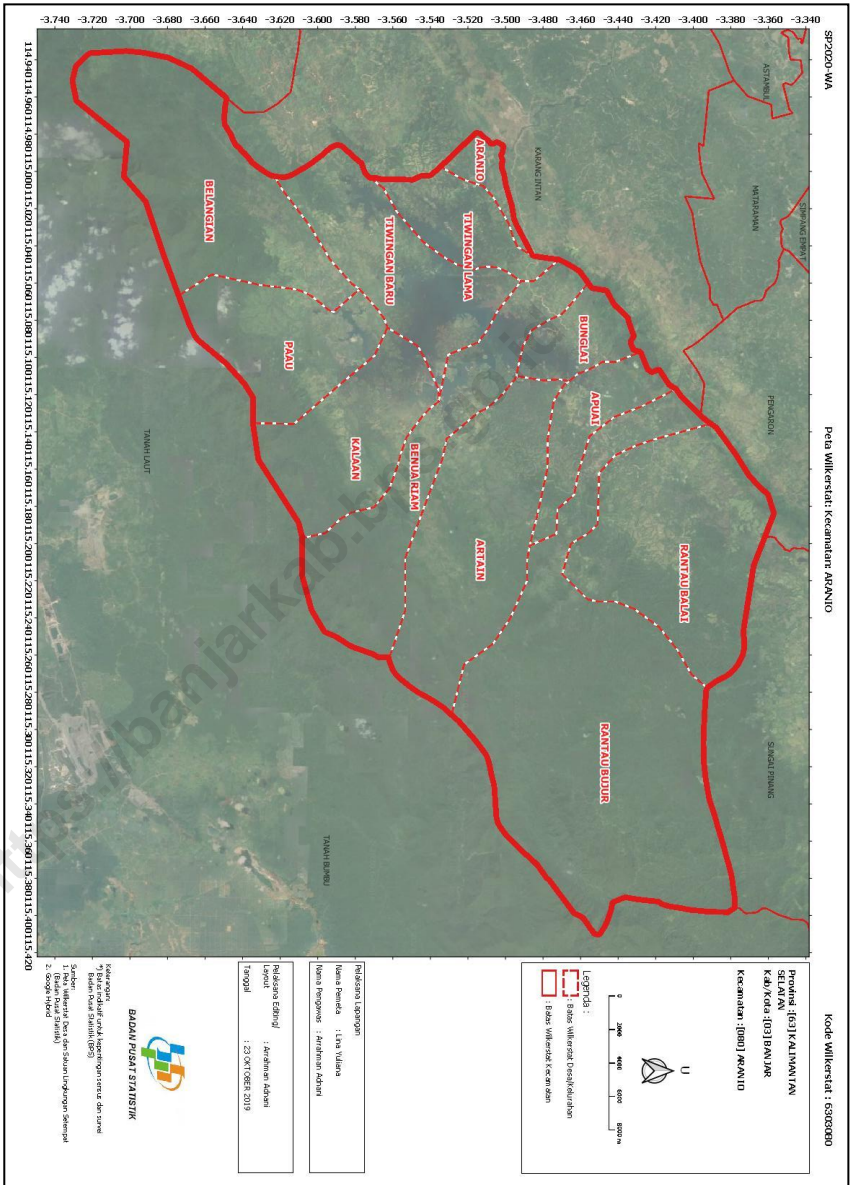



## Kepala BPS Kabupaten BANJAR



**Abdullah Riva'i, S.E.**





## Kata Pengantar

Kecamatan Aranio Dalam Angka 2022 merupakan publikasi tahunan yang diterbitkan oleh BPS Kabupaten Banjar. Publikasi ini dapat terwujud berkat kerja sama dan bantuan dari berbagai pihak baik instansi pemerintah maupun swasta. Kepada semua pihak yang telah memberikan bantuan disampaikan penghargaan dan terima kasih yang sebesar-besarnya.

Disadari bahwa publikasi ini belum sepenuhnya memenuhi harapan pihak pemakai data khususnya para perencana, namun diharapkan dapat membantu melengkapi penyusunan rencana pembangunan di Kabupaten Banjar. Walaupun publikasi ini telah disiapkan sebaik-baiknya, namun disadari masih ada kekurangan dan kesalahan yang terjadi. Untuk perbaikan publikasi ini, tanggapan dan saran yang bersifat konstruktif dari para pengguna sangat diharapkan.

Martapura, September 2022

Kepala BPS

Kabupaten Banjar

Abdullah Riva'i, S.E.





## DAFTAR ISI

Peta Wilayah Kecamatan Aranio .....	iii
Kepala BPS Kabupaten BANJAR.....	v
Kata Pengantar .....	vii
DAFTAR ISI.....	ix
1. GEOGRAFI.....	1
2. PEMERINTAHAN.....	9
3. PENDUDUK .....	20
4. SOSIAL.....	30
5. PERTANIAN .....	80
6. ANGKUTAN DAN KOMUNIKASI.....	101
7. LISTRIK DAN AIR .....	108
8. KEUANGAN .....	117



# 1. GEOGRAFI

<https://banjarkab.bps.go.id>



Tabel 1.1. Letak Geografis Wilayah Kecamatan Aranio Kabupaten Banjar 2021

Rincian	Keterangan
(1)	(2)
<b>01. Letak</b>	
- Bujur Timur	33032
- Lintang Selatan	1145937
<b>02. Batas - batas</b>	
- Utara	Kecamatan Pengaron
- Selatan	Kecamatan Tanah Laut
- Timur	Kecamatan Tanah Bumbu
- Barat	Kecamatan Karang Intan
<b>03. Luas Wilayah</b>	1.166,35 km <sup>2</sup>
<b>04. Tinggi dari Permukaan Laut</b>	88 Meter
<b>05. Ibukota Kecamatan</b>	Desa Aranio

Sumber : Kantor Kecamatan Aranio

Tabel 1.2. Luas Wilayah dan Persentase Desa Tahun 2021

<b>D e s a</b>	<b>Luas (Km<sup>2</sup>)</b>	<b>Persentase (%)</b>
(1)	(2)	(3)
01. Belangian	121,95	10,45
02. Paau	45,90	3,94
03. Kalaan	93,64	8,05
04. Tiwingan Baru	125,87	10,79
05. Aranio	20,07	1,71
06. Tiwinganlama	29,41	2,48
07. Benua Riam	59,46	5,05
08. Artain	69,92	5,99
09. Bunglai	80,80	6,94
10. Apuai	69,22	5,91
11. Rantau Bujur	313,52	26,90
12. Rantau Balai	136,56	11,73
<b>J u m l a h</b>	<b>1.166.35</b>	<b>100</b>

Sumber : Koordinator Statistik Kecamatan Aranio

Tabel 1.3. Pengamatan Unsur Iklim Menurut Bulan di Kota Banjarbaru pada Stasiun Klimatologi Banjarbaru, 2021

Bulan	Suhu (°C)			Kelembaban (%)		
	Minimum	Rata-Rata	Maksimum	Minimum	Rata-Rata	Maksimum
(1)	(2)	(3)	(4)	(5)	(6)	(7)
01. Januari	22,0	27,1	32,4	59,0	84,0	100,0
02. Pebruari	22,2	27,8	32,4	57,0	80,8	100,0
03. Maret	22,7	28,0	33,6	53,0	79,1	98,0
04. April	21,8	29,1	35,0	46,0	74,5	99,0
05. Mei	23,6	29,1	34,6	44,0	76,3	99,0
06. Juni	21,9	28,6	34,4	48,0	76,5	99,0
07. Juli	20,7	28,3	33,4	45,0	76,5	99,0
08. Agustus	22,4	28,1	33,7	54,0	77,3	98,0
09. September	22,2	28,1	34,0	49,0	78,0	98,0
10. Oktober	22,8	28,8	34,2	49,0	77,2	99,0
11. Nopember	23,2	28,1	33,6	52,0	80,5	100,0
12. Desember	22,8	27,7	33,8	53,0	82,6	98,0
<b>Jumlah</b>						



Bulan	Kecepatan Angin (m/det)			Tekanan Udara (mb)		
	Minim um	Rata- Rata	Maksi mum	Minim um	Rata- Rata	Maksi mum
(1)	(8)	(9)	(10)	(11)	(12)	(13)
01. Januari	calm	2,5	10,0	999,2	1003,1	1006,8
02. Pebruari	calm	2,4	10,0	999,0	1003,6	1008,2
03. Maret	calm	2,1	8,0	997,9	1003,7	1009,5
04. April	calm	2,2	10,0	998,1	1004,1	1008,5
05. Mei	calm	1,8	10,0	998,5	1003,1	1008,2
06. Juni	calm	1,6	10,0	1000,1	1004,5	1008,7
07. Juli	calm	1,2	7,0	1000,0	1004,1	1008,1
08. Agustus	calm	1,3	6,0	1000,6	1004,6	1008,3
09. September	calm	1,5	7,0	999,8	1004,1	1009,5
10. Oktober	calm	1,2	10,0	998,8	1003,6	1009,5
11. Nopember	calm	1,5	6,0	997,9	1002,9	1007,3
12. Desember	calm	1,4	20,0	1000,2	1004,4	1009,1
<b>Jumlah</b>						

Lanjutan Tabel 1.3.

B u l a n	Jumlah Curah Hujan (mm)	Jumlah Hari Hujan (hari)	Penyinaran Matahari (%)
(1)	(14)	(15)	(16)
01. Januari	878,6	24	24,3
02. Pebruari	481,3	22	35,7
03. Maret	440,4	22	35,1
04. April	177,3	12	52,1
05. Mei	177,0	16	45,3
06. Juni	142,8	12	48,7
07. Juli	178,7	13	38,0
08. Agustus	147,9	16	37,0
09. September	140,9	16	27,9
10. Oktober	121,9	13	29,5
11. Nopember	304,4	22	26,9
12. Desember	389,9	28	16,1
<b>J u m l a h</b>			

Sumber : Badan Meteorologi, Klimatologi dan Geofisika Stasiun Klimatologi Banjarbaru

Tabel 1.4. Banyaknya Embung Desa Menurut Desa/Kelurahan di Kecamatan Aranio, 2020 dan 2021

Desa/Kelurahan		2020	2021
(1)		(2)	(3)
1.	Belangian	-	-
2.	PaaU	-	-
3.	Kalaan	-	-
4.	Tiwingan Baru	-	-
5.	Aranio	-	-
6.	Tiwingan Lama	-	-
7.	Benua Riam	-	-
8.	Artain	-	-
9.	Bunglai	-	-
10.	Apuai	-	-
11.	Rantau Bujur	-	-
12.	Rantau Balai	-	-
<b>Aranio</b>		-	-

Sumber: BPS, Pendataan Potensi Desa (Podes) 2020 dan 2021

## 2. PEMERINTAHAN

<https://banjarkab.bps.go.id>



Tabel 2.1. Nama-nama Camat yang Pernah/Sedang Menjabat Sebagai Camat Aranio

<b>Nama Camat</b>	<b>Periode Jabatan</b>
(1)	(2)
Drs.M.Hasanuddin	1987-1993
Dra.Anita Ulfah	1993-2000
Drs.H.Abdul Djalil	2000-2002
Drs.M.Chairuddin Afiat	2002-2006
Drs.Moch.Zain Syafi'e	2006-2007
Drs.Mahruddin	2007-2008
Slamet Rianto,S.Sos	2008-2008
Taufiqqurahman,SH	2008-2011
Drs.Wasis Nugraha	2011-2011
Drs.H.GT.Fathurrahman	2011-2016
Taufiqqurrahman,SH,M.Si	2016-2019
Drs. H.M. Asliansyah, MA	2019-2020
Drs. H. Sahar (Plt)	2020-2021
Akhmad Pauji, S.Ap. (Plt)	2021-2021
Ari Mauluddin Akbar, S.Sos, M.Si. (Plt)	2021-2021
Harjunaidi, SE	2021-sekarang

Sumber : Kantor Camat Aranio

<https://banjarkab.bps.go.id>

Tabel 2.2. Nama-nama Kepala Desa dan Sekretaris Desa  
di Wilayah Kecamatan Aranio Tahun 2021

<b>D e s a</b>	<b>Nama Kepala Desa</b>	<b>Nama Sekretaris Desa</b>
(1)	(2)	(3)
01. Belangian		
02. Paau		
03. Kalaan		
04. Tiwingan Baru		
05. Aranio		
06. Tiwingan Lama		
07. Benua Riam		
08. Artain		
09. Bunglai		
10. Apuai		
11. Rantau Bujur		
12. Rantau Balai		

Catatan : Kepala Desa Saat Ini Dijabat Oleh Pejabat Sementara

Sumber : Kantor Kecamatan Aranio



Tabel 2.3. Nama-nama Kaur Pemerintahan, Kaur Kesejahteraan di Wilayah Kecamatan Aranio Tahun 2021

<b>D e s a</b>	<b>Kasi Pemerintahan</b>	<b>Kasi Kesejahteraan &amp; pelayanan</b>
(1)		(2)
01. Belangian		
02. Paau		
03. Kalaan		
04. Tiwingan Baru		
05. Aranio		
06. Tiwingan Lama		
07. Benua Riam		
08. Artain		
09. Bunglai		
10. Apuai		
11. Rantau Bujur		
12. Rantau Balai		

Sumber : Kantor Kecamatan Aranio

Tabel 2.4. Nama-nama Kaur Umum dan Kaur Keuangan di Wilayah Kecamatan Aranio Tahun 2021

<b>D e s a</b>	<b>Kaur umum &amp; perencanaan</b>	<b>Kaur keuangan</b>
(1)	(3)	(4)
01. Belangian		
02. Paau		
03. Kalaan		
04. Tiwingan Baru		
05. Aranio		
06. Tiwingan Lama		
07. Benua Riam		
08. Artain		
09. Bunglai		
10. Apuai		
11. Rantau Bujur		
12. Rantau Balai		

Sumber : Kantor Kecamatan Aranio

Tabel 2.5. Klasifikasi Desa dan LPM Per Desa Tahun 2021

<b>D e s a</b>	<b>Klasifikasi Desa</b>	<b>Klasifikasi LPM</b>
(1)	(2)	(3)
01. Belangian		
02. Paau		
03. Kalaan		
04. Tiwingan Baru		
05. Aranio		
06. Tiwingan Lama		
07. Benua Riam		
08. Artain		
09. Bunglai		
10. Apuai		
11. Rantau Bujur		
12. Rantau Balai		

Sumber : Kasi PMD Kecamatan Aranio

Tabel 2.6. Jarak dari Kantor Desa Ke Ibukota Kecamatan dan Waktu Tempuh Per Desa Tahun 2021

<b>D e s a</b>	<b>Jarak dari Kantor Desa ke Ibukota Kecamatan (km2)</b>	<b>Waktu Tempuh yang Digunakan (menit)</b>
(1)	(2)	(3)
01. Belangian	17	
02. Paau	14	
03. Kalaan	15	
04. Tiwingan Baru	8	
05. Aranio	0,2	
06. Tiwingan Lama	3	
07. Benua Riam	15	
08. Artain	18	
09. Bunglai	12	
10. Apuai	16	
11. Rantau Bujur	20	
12. Rantau Balai	23	

Sumber : Kepala Desa se Kecamatan Aranio

Tabel 2.7. Jarak dari Kantor Desa Ke Ibukota Kabupaten dan Waktu Tempuh Per Desa Tahun 2021

<b>D e s a</b>	<b>Jarak dari Kantor Desa ke Ibukota Kabupaten (km2)</b>	<b>Waktu Tempuh yang Digunakan (Jam)</b>
(1)	(2)	(3)
01. Belangian	44	
02. Paau	41	
03. Kalaan	42	
04. Tiwingan Baru	35	
05. Aranio	27	
06. Tiwingan Lama	30	
07. Benua Riam	42	
08. Artain	45	
09. Bunglai	39	
10. Apuai	43	
11. Rantau Bujur	47	
12. Rantau Balai	50	

Sumber : Kepala Desa se Kecamatan Aranio

Tabel 2.8. Banyaknya Pegawai Pemerintah dan Honorer  
Dirinci Menurut Dinas / Instansi Tahun 2021

Dinas/Instansi	Pegawai Pemerintah		Pegawai Honorer
	Pusat	Otonom	
(1)	(2)	(3)	(4)
01. PT. Puskesmas			
02. Kantor Camat			
03. Koramil/Babinsa			
04. Polsek/Pos Polisi	18	-	-
05. K U A	2	-	-
06. PPLKB/PLKB	-	1	-
07. Koordinator Statistik Kec.	-	-	-
08. Mantri Tani/KCD			
09. Mantri Hewan			
10. Guru SD			
11. Guru SLTP			
12. Guru SMU/K			
13. Kesehatan			
14. LPUK			
15. UPTD			
16. Kehutanan			
17. Korwil Bidang Pendidikan	-	2	-
<b>Jumlah</b>			

Sumber : Koordinator Statistik Kecamatan Aranio

### 3. PENDUDUK

<https://banjarkab.bps.go.id>





Tabel 3.1. Penduduk, Laju Pertumbuhan Penduduk, Distribusi Persentase Penduduk, Kepadatan Penduduk, Rasio Jenis Kelamin Menurut Desa di Kecamatan Aranio, 2021

<b>D e s a</b>	<b>Penduduk (ribu)<sup>1</sup></b>
(1)	(2)
01. Belangian	308
02. Paau	517
03. Kalaan	693
04. Tiwingan Baru	657
05. Aranio	1,279
06. Tiwingan Lama	1,363
07. Benua Riam	768
08. Artain	506
09. Bunglai	1,252
10. Apuai	436
11. Rantau Bujur	806
12. Rantau Balai	584
<b>J u m l a h</b>	<b>9,169</b>

Lanjutan Tabel 3.1

<b>D e s a</b>	<b>Persentase Penduduk</b>	<b>Kepadatan Penduduk (per km<sup>2</sup>)<sup>4</sup></b>
(1)	(2)	(3)
01. Belangian	3,32	2,52
02. Paau	5,82	11,26
03. Kalaan	7,34	7,40
04. Tiwingan Baru	7,08	5,22
05. Aranio	13,81	63,73
06. Tiwingan Lama	14,61	46,34
07. Benua Riam	8,22	12,92
08. Artain	5,53	7,24
09. Bunglai	13,89	15,50
10. Apuai	4,70	6,30
11. Rantau Bujur	9,17	2,57
12. Rantau Balai	6,51	4,28
<b>J u m l a h</b>	<b>100</b>	<b>7,86</b>

Lanjutan Tabel 3.1

D e s a	Rasio Jenis Kelamin
(1)	(2)
01. Belangian	104,11
02. Paau	106,72
03. Kalaan	109,87
04. Tiwingan Baru	109,21
05. Aranio	110,88
06. Tiwingan Lama	110,59
07. Benua Riam	106,15
08. Artain	107,08
09. Bunglai	105,60
10. Apuai	111,00
11. Rantau Bujur	98,55
12. Rantau Balai	117,47
<b>J u m l a h</b>	<b>1 297,25</b>

Catatan:<sup>1</sup> Hasil SP2020 (September)

<sup>2</sup> Laju pertumbuhan penduduk dihitung berdasarkan penduduk hasil SP2010 dengan kondisi desa/kelurahan tahun 2020, dibandingkan dengan penduduk hasil SP2020

<sup>3</sup> Laju pertumbuhan penduduk terlalu tinggi atau negatif karena adanya perubahan wilayah pada desa/kelurahan antara SP2010 dan SP2020

<sup>4</sup> Luas desa/kelurahan berdasarkan ...

Sumber: BPS dan ...

Tabel 3.2. Jumlah Penduduk Menurut Kelompok Umur dan Jenis Kelamin di Kecamatan Aranio, 2021

Kelompok Umur	Jenis Kelamin		Jumlah
	Laki-Laki	Perempuan	
(1)	(2)	(3)	(4)
0-14	1,081	1,009	2,090
15-64	3,448	3,144	6,592
65+	235	252	487
<b>Jumlah</b>	<b>4,764</b>	<b>4,405</b>	<b>9,169</b>

Catatan: Hasil Perapihan Umur dari Data Administrasi Kependudukan dan Sensus Penduduk 2021

Sumber: BPS, Sensus Penduduk 2021

Tabel 3.1. Luas Desa, Jumlah Penduduk dan Kepadatan Penduduk Per Desa Tahun 2021

<b>D e s a</b>	<b>Luas ( Km<sup>2</sup> )</b>	<b>Jumlah Penduduk</b>	<b>Kepadatan penduduk tiap Km<sup>2</sup></b>
(1)	(2)	(3)	(4)
01. Belangian	121,95	308	2,52
02. Paau	45,90	517	11,26
03. Kalaan	93,64	693	7,40
04. Tiwingan Baru	125,87	657	5,22
05. Aranio	20,07	1,279	63,73
06. Tiwingan Lama	29,41	1,363	46,34
07. Benua Riam	59,46	768	12,92
08. Artain	69,92	506	7,24
09. Bunglai	80,80	1,252	15,50
10. Apuai	69,22	436	6,30
11. Rantau Bujur	313,52	806	2,57
12. Rantau Balai	136,56	584	4,28
<b>J u m l a h</b>	<b>1166,35</b>	<b>9,169</b>	<b>7,86</b>

Sumber : Kantor Kecamatan Aranio

Tabel 3.2. Banyaknya Rumahtangga, Jumlah Penduduk dan Rata Rata Anggota Rumah Tangga Dirinci Per Desa Tahun 2021

<b>D e s a</b>	<b>Kepala Keluarga</b>	<b>Jumlah Penduduk</b>	<b>Rata-rata Anggota Keluarga</b>
(1)	(2)	(3)	(4)
01. Belangian	98	308	3.14
02. Paau	168	517	3.08
03. Kalaan	228	693	3.04
04. Tiwingan Baru	224	657	2.93
05. Aranio	426	1279	3.00
06. Tiwingan Lama	450	1363	3.03
07. Benua Riam	246	768	3.12
08. Artain	167	506	3.03
09. Bunglai	436	1252	2.87
10. Apuai	153	436	2.85
11. Rantau Bujur	263	806	3.06
12. Rantau Balai	202	584	2.89
<b>J u m l a h</b>	<b>3,061</b>	<b>9169</b>	<b>3.00</b>

Sumber : Kantor Kecamatan Aranio

Tabel 3.4. Banyaknya Jumlah Penduduk Berdasarkan Kelompok Umur Tahun 2011

Kelompok Umur	Laki-laki	Perempuan	Jumlah
(1)	(2)	(3)	(4)
0 - 4	232	204	436
5 - 9	452	383	835
10 - 14	397	422	819
15 - 19	455	384	839
20 - 24	439	368	807
25 - 29	355	334	689
30 - 34	409	383	792
35 - 39	369	355	724
40 - 44	354	344	698
45 - 49	336	356	692
50 - 54	343	299	642
55 - 59	223	182	405
60 - 64	165	139	304
65 - 69	99	99	198
70 - 74	62	58	120
>75	74	95	169
<b>Jumlah</b>	<b>4764</b>	<b>4405</b>	<b>9169</b>

Sumber : Koordinator Statistik Kecamatan Aranio

Tabel 3.5 Banyaknya Perusahaan Industri Menurut Kelompok Industri dan Kelompok Tenaga Kerja Tahun 2021

Jenis Industri	Besar >99 Orang	Sedang (20-99) Orang	Kecil (5-19) Orang	Rumah Tangga (1-4) Orang
(1)	(2)	(3)	(4)	(5)
01. Industri Makanan dan Minuman	-	-	1	45
02. Industri Tekstil, Pakaian Jadi dan Kulit	-	-	-	9
03. Industri Kayu dan Hasil Barang dari Kayu	-	-	-	7
04. Industri Kertas, Barang-barang dari Kertas Percetakan	-	-	-	2
05. Industri Kimia Karet dan Plastik	-	-	-	11
06. Industri Galian Barang Bukan Logam	-	-	-	2
07. Industri Dasar dari Logam	-	-	-	4
08. Industri Logam dan Mesin	-	-	-	-
09. Lain-lain Jasa Kerajinan Umum	-	-	-	-
<b>J u m l a h</b>			<b>1</b>	<b>80</b>

Sumber : Dinas Perindustrian dan Perdagangan Kabupaten Banjar



## **4. SOSIAL**

<https://banjarkab.bps.go.id>



Tabel 4.1. Banyaknya Sekolah Dasar (SD) Menurut Desa/Kelurahan di Kecamatan Aranio, 2021

	Desa/Kelurahan	Negeri	Swasta	Jumlah
	(1)	(2)	(3)	(4)
1.	Belangian	1	-	1
2.	Paaau	1	-	1
3.	Kalaan	1	-	1
4.	Tiwingan Baru	1	-	1
5.	Aranio	2	-	2
6.	Tiwingan Lama	1	-	1
7.	Benua Riam	1	-	1
8.	Artain	1	-	1
9.	Bunglai	1	-	1
10.	Apuai	-	-	-
11.	Rantau Bujur	1	-	1
12.	Rantau Balai	-	-	-
	<b>Aranio</b>	<b>11</b>	<b>-</b>	<b>11</b>

Sumber: BPS, Pendataan Potensi Desa (Podes) 2021

Tabel 4.2. Banyaknya Madrasah Ibtidaiyah (MI) Menurut Desa/  
Kelurahan di Kecamatan Aranio, 2021

	Desa/Kelurahan	Negeri	Swasta	Jumlah
	(1)	(2)	(3)	(4)
1.	Belangian	-	-	-
2.	PaaU	-	-	-
3.	Kalaan	-	-	-
4.	Tiwingan Baru	-	1	1
5.	Aranio	-	-	-
6.	Tiwingan Lama	1	-	1
7.	Benua Riam	-	1	1
8.	Artain	-	-	-
9.	Bunglai	-	-	-
10.	Apuai	-	1	1
11.	Rantau Bujur	-	-	-
12.	Rantau Balai	-	1	1
	<b>Aranio</b>	<b>1</b>	<b>4</b>	<b>5</b>

Sumber: BPS, Pendataan Potensi Desa (Podes) 2021

Tabel 4.3. Banyaknya Sekolah Menengah Pertama (SMP) Menurut Desa/Kelurahan di Kecamatan Aranio, 2021

	Desa/Kelurahan	Negeri	Swasta	Jumlah
	(1)	(2)	(3)	(4)
1.	Belangian	-	-	-
2.	PaaU	-	-	-
3.	Kalaan	-	-	-
4.	Tiwingan Baru	-	-	-
5.	Aranio	1	-	1
6.	Tiwingan Lama	-	-	-
7.	Benua Riam	1	-	1
8.	Artain	-	-	-
9.	Bunglai	1	-	1
10.	Apuai	-	-	-
11.	Rantau Bujur	1	-	1
12.	Rantau Balai	-	-	-
	<b>Aranio</b>	<b>4</b>	<b>-</b>	<b>4</b>

Sumber: BPS, Pendataan Potensi Desa (Podes) 2021

Tabel 4.4. Banyaknya Madrasah Tsanawiyah (MTs) Menurut Desa/  
Kelurahan di Kecamatan Aranio, 2021

	Desa/Kelurahan	Negeri	Swasta	Jumlah
	(1)	(2)	(3)	(4)
1.	Belangian	-	-	-
2.	PaaU	-	-	-
3.	Kalaan	-	-	-
4.	Tiwingan Baru	-	-	-
5.	Aranio	-	-	-
6.	Tiwingan Lama	-	-	-
7.	Benua Riam	-	1	1
8.	Artain	-	-	-
9.	Bunglai	-	-	-
10.	Apuai	-	-	-
11.	Rantau Bujur	-	-	-
12.	Rantau Balai	-	-	-
	<b>Aranio</b>	-	<b>1</b>	<b>1</b>

Sumber: BPS, Pendataan Potensi Desa (Podes) 2021

Tabel 4.5. Banyaknya Sekolah Menengah Atas (SMA) Menurut Desa/  
Kelurahan di Kecamatan Aranio, 2021

	Desa/Kelurahan	Negeri	Swasta	Jumlah
	(1)	(2)	(3)	(4)
1.	Belangian	-	-	-
2.	PaaU	-	-	-
3.	Kalaan	-	-	-
4.	Tiwingan Baru	-	-	-
5.	Aranio	-	-	-
6.	Tiwingan Lama	-	-	-
7.	Benua Riam	-	-	-
8.	Artain	-	-	-
9.	Bunglai	-	-	-
10.	Apuai	-	-	-
11.	Rantau Bujur	-	-	-
12.	Rantau Balai	-	-	-
	<b>Aranio</b>	-	-	-

Sumber: BPS, Pendataan Potensi Desa (Podes) 2021

Tabel 4.6. Banyaknya Madrasah Aliyah (MA) Menurut Desa/  
Kelurahan di Kecamatan Aranio, 2021

	Desa/Kelurahan	Negeri	Swasta	Jumlah
	(1)	(2)	(3)	(4)
1.	Belangian	-	-	-
2.	PaaU	-	-	-
3.	Kalaan	-	-	-
4.	Tiwingan Baru	-	-	-
5.	Aranio	-	-	-
6.	Tiwingan Lama	-	-	-
7.	Benua Riam	-	-	-
8.	Artain	-	-	-
9.	Bunglai	-	-	-
10.	Apuai	-	-	-
11.	Rantau Bujur	-	-	-
12.	Rantau Balai	-	-	-
	<b>Aranio</b>	-	-	-

Sumber: BPS, Pendataan Potensi Desa (Podes) 2021



Tabel 4.7. Banyaknya Sekolah Menengah Kejuruan (SMK) Menurut Desa/Kelurahan di Kecamatan Aranio, 2021

	Desa/Kelurahan	Negeri	Swasta	Jumlah
	(1)	(2)	(3)	(4)
1.	Belangian	-	-	-
2.	PaaU	-	-	-
3.	Kalaan	-	-	-
4.	Tiwingan Baru	-	-	-
5.	Aranio	-	-	-
6.	Tiwingan Lama	-	-	-
7.	Benua Riam	-	-	-
8.	Artain	-	-	-
9.	Bunglai	-	-	-
10.	Apuai	-	-	-
11.	Rantau Bujur	-	-	-
12.	Rantau Balai	-	-	-
	<b>Aranio</b>	-	-	-

Sumber: BPS, Pendataan Potensi Desa (Podes) 2021

Tabel 4.8. Banyaknya Akademi/Perguruan Tinggi Menurut Desa/Kelurahan di Kecamatan Aranio, 2021

	Desa/Kelurahan	Negeri	Swasta	Jumlah
	(1)	(2)	(3)	(4)
1.	Belangian	-	-	-
2.	PaaU	-	-	-
3.	Kalaan	-	-	-
4.	Tiwingan Baru	-	-	-
5.	Aranio	-	-	-
6.	Tiwingan Lama	-	-	-
7.	Benua Riam	-	-	-
8.	Artain	-	-	-
9.	Bunglai	-	-	-
10.	Apuai	-	-	-
11.	Rantau Bujur	-	-	-
12.	Rantau Balai	-	-	-
	<b>Aranio</b>	-	-	-

Sumber: BPS, Pendataan Potensi Desa (Podes) 2021

Tabel 4.9. Kemudahan Untuk Mencapai Sarana Pendidikan Terdekat Bagi Desa/Kelurahan yang Tidak ada Sarana Pendidikan Menurut Desa/Kelurahan dan Jenjang Pendidikan di Kecamatan Aranio, 2021

Desa/Kelurahan	SD	MI	SMP	MTs
(1)	(2)	(3)	(4)	(5)
1. Belangian	-	Sulit	Sulit	Sulit
2. Paau	-	Sulit	Sulit	Sulit
3. Kalaan	-	Sulit	Sulit	Sulit
4. Tiwingan Baru	-	-	Sulit	Sulit
5. Aranio	-	Mudah	-	Mudah
6. Tiwingan Lama	-	-	Mudah	Mudah
7. Benua Riam	-	-	-	-
8. Artain	-	Sulit	Mudah	Sulit
9. Bunglai	-	Sulit	-	Sulit
10. Apuai	Sulit	-	Sulit	Sulit
11. Rantau Bujur	-	Sulit	-	Sulit
12. Rantau Balai	Sulit	-	Sulit	Sulit

Tabel 4.10. Banyaknya Sekolah Negeri, Kelas, Murid dan Guru Tahun 2021/2022

Jenis Sekolah	Sekolah	Kelas	Murid	Guru
(1)	(2)	(3)	(4)	(5)
01. Taman kanak-kanak	1	2	33	5
02. Sekolah Dasar	11	66	823	94
03. Madrasah Ibtidaiyah				
04. SLTP				
05. Madrasah Tsyanawiyah				
06. SMU/SMK				
07. Madrasah Aliyah				
<b>Jumlah</b>				

Sumber : Kantor Dep Dik Nas Kecamatan Aranio

Tabel 4.11. Banyaknya Sekolah, Kelas, Murid dan Guru Sekolah Taman Kanak-kanak Negeri Tahun 2021/2022

<b>D e s a</b>	<b>Sekolah</b>	<b>Kelas</b>	<b>Murid</b>	<b>Guru</b>
(1)	(2)	(3)	(4)	(5)
01. Belangian	-	-	-	-
02. Paau	-	-	-	-
03. Kalaan	-	-	-	-
04. Tiwingan Baru	-	-	-	-
05. Aranio	1	2	33	5
06. Tiwingan Lama	-	-	-	-
07. Benua Riam	-	-	-	-
08. Artain	-	-	-	-
09. Bunglai	-	-	-	-
10. Apuai	-	-	-	-
11. Rantau Bujur	-	-	-	-
12. Rantau Balai	-	-	-	-
<b>J u m l a h</b>	<b>1</b>	<b>2</b>	<b>33</b>	<b>5</b>

Sumber : Kantor Dep Dik Nas Kecamatan Aranio

Tabel 4.12. Banyaknya Sekolah, Kelas, Murid dan Guru Pada Sekolah Dasar Negeri Tahun 2021/2022

<b>D e s a</b>	<b>Sekolah</b>	<b>Kelas</b>	<b>Murid</b>	<b>Guru</b>
(1)	(2)	(3)	(4)	(5)
01. Belangian	1	6	20	9
02. Paau	1	6	59	8
03. Kalaan	1	6	82	9
04. Tiwingan Baru	1	6	40	10
05. Aranio	2	12	202	19
06. Tiwingan Lama	1	6	59	10
07. Benua Riam	1	6	71	10
08. Artain	1	6	62	9
09. Bunglai	1	6	133	8
10. Apuai	-	-	-	-
11. Rantau Bujur	1	6	95	10
12. Rantau Balai	-	-	-	-
<b>J u m l a h</b>	<b>11</b>	<b>66</b>	<b>823</b>	<b>94</b>

Sumber : Kantor Dep Dik Nas Kecamatan Aranio

Tabel 4.13. Banyaknya Sekolah, Kelas, Murid dan Guru  
 Pada Sekolah Lanjutan Tingkat Pertama Negeri Tahun 2021/2022

<b>D e s a</b>	<b>Sekolah</b>	<b>Kelas</b>	<b>Murid</b>	<b>Guru</b>
(1)	(2)	(3)	(4)	(5)
01. Belangian	-	-	-	-
02. Paau	-	-	-	-
03. Kalaan	-	-	-	-
04. Tiwingan Baru	-	-	-	-
05. Aranio	1	3	63	12
06. Tiwingan Lama	-	-	-	-
07. Benua Riam	1	3	85	13
08. Artain	-	-	-	-
09. Bunglai	1	3	47	8
10. Apuai	-	-	-	-
11. Rantau Bujur	1	3	40	10
12. Rantau Balai	-	-	-	-
<b>J u m l a h</b>	<b>4</b>	<b>12</b>	<b>2117</b>	<b>43</b>

Sumber : Kantor Dep Dik Nas Kecamatan Aranio

Tabel 4.14. Banyaknya Sekolah, Kelas, Murid dan Guru  
 Pada Sekolah Menengah Umum/Kejuruan Negeri Tahun 2021/2022

<b>D e s a</b>	<b>Sekolah</b>	<b>Kelas</b>	<b>Murid</b>	<b>Guru</b>
(1)	(2)	(3)	(4)	(5)
01. Belangian	-	-	-	-
02. Paau	-	-	-	-
03. Kalaan	-	-	-	-
04. Tiwingan Baru	-	-	-	-
05. Aranio	-	-	-	-
06. Tiwingan Lama	-	-	-	-
07. Benua Riam	-	-	-	-
08. Artain	-	-	-	-
09. Bunglai	-	-	-	-
10. Apuai	-	-	-	-
11. Rantau Bujur	-	-	-	-
12. Rantau Balai	-	-	-	-
<b>J u m l a h</b>	-	-	-	-

Sumber : Kantor Dep Dik Nas Kecamatan Aranio



Tabel 4.15. Banyaknya Sekolah, Kelas, Murid dan Guru Pada Sekolah Raudhatul Athfal Negeri Tahun 2021/2022

<b>D e s a</b>	<b>Sekolah</b>	<b>Kelas</b>	<b>Murid</b>	<b>Guru</b>
(1)	(2)	(3)	(4)	(5)
01. Belangian	-	-	-	-
02. Paau	-	-	-	-
03. Kalaan	-	-	-	-
04. Tiwingan Baru	-	-	-	-
05. Aranio	-	-	-	-
06. Tiwingan Lama	-	-	-	-
07. Benua Riam	-	-	-	-
08. Artain	-	-	-	-
09. Bunglai	-	-	-	-
10. Apuai	-	-	-	-
11. Rantau Bujur	-	-	-	-
12. Rantau Balai	-	-	-	-
<b>J u m l a h</b>	-	-	-	-

Sumber : Kementerian Agama Kabupaten Banjar

Tabel 4.16 Banyaknya Sekolah, Kelas, Murid dan Guru  
Pada Madrasah Ibtidaiyah Negeri Tahun 2021/2022

<b>D e s a</b>	<b>Sekolah</b>	<b>Kelas</b>	<b>Murid</b>	<b>Guru</b>
(1)	(2)	(3)	(4)	(5)
01. Belangian	-	-	-	-
02. Paau	-	-	-	-
03. Kalaan	-	-	-	-
04. Tiwingan Baru	-	-	-	-
05. Aranio	-	-	-	-
06. Tiwingan Lama	1	6	67	12
07. Benua Riam	-	-	-	-
08. Artain	-	-	-	-
09. Bunglai	-	-	-	-
10. Apuai	-	-	-	-
11. Rantau Bujur	-	-	-	-
12. Rantau Balai	-	-	-	-
<b>J u m l a h</b>	<b>1</b>	<b>6</b>	<b>67</b>	<b>12</b>

Sumber : Kementerian Agama Kabupaten Banjar

Tabel 4.17. Banyaknya Sekolah, Kelas, Murid dan Guru  
 Pada Madrasah Tsanawiyah Negeri Tahun 2021/2022

<b>D e s a</b>	<b>Sekolah</b>	<b>Kelas</b>	<b>Murid</b>	<b>Guru</b>
(1)	(2)	(3)	(4)	(5)
01. Belangian	-	-	-	-
02. Paau	-	-	-	-
03. Kalaan	-	-	-	-
04. Tiwingan Baru	-	-	-	-
05. Aranio	-	-	-	-
06. Tiwingan Lama	-	-	-	-
07. Benua Riam	-	-	-	-
08. Artain	-	-	-	-
09. Bunglai	-	-	-	-
10. Apuai	-	-	-	-
11. Rantau Bujur	-	-	-	-
12. Rantau Balai	-	-	-	-
<b>J u m l a h</b>	<b>-</b>	<b>-</b>	<b>-</b>	<b>-</b>

Sumber : Kementerian Agama Kabupaten Banjar

Tabel 4.18. Banyaknya Sekolah, Kelas, Murid dan Guru Pada Madrasah Aliyah Negeri Tahun 2021/2022

<b>D e s a</b>	<b>Sekolah</b>	<b>Kelas</b>	<b>Murid</b>	<b>Guru</b>
(1)	(2)	(3)	(4)	(5)
01. Belangian	-	-	-	-
02. Paau	-	-	-	-
03. Kalaan	-	-	-	-
04. Tiwingan Baru	-	-	-	-
05. Aranio	-	-	-	-
06. Tiwingan Lama	-	-	-	-
07. Benua Riam	-	-	-	-
08. Artain	-	-	-	-
09. Bunglai	-	-	-	-
10. Apuai	-	-	-	-
11. Rantau Bujur	-	-	-	-
12. Rantau Balai	-	-	-	-
<b>J u m l a h</b>	-	-	-	-

Sumber : Kementerian Agama Kabupaten Banjar

Tabel 4.19. Banyaknya Sekolah Swasta, Kelas, Murid dan Guru Tahun 2021/2022

Jenis Sekolah	Sekolah	Kelas	Murid	Guru
(1)	(2)	(3)	(4)	(5)
01. Taman kanak-kanak				
02. Sekolah Dasar				
03. Madrasah Ibtidaiyah				
04. SLTP				
05. Madrasah Tsyanawiyah				
06. SMU/SMK				
07. Madrasah Aliyah				
<b>Jumlah</b>				

Sumber : Kantor Dep Dik Nas Kecamatan Aranio

Tabel 4.20. Banyaknya Sekolah, Kelas, Murid dan Guru Sekolah Taman Kanak-kanak/PAUD Swasta Tahun 2021/2022

<b>D e s a</b>	<b>Sekolah</b>	<b>Kelas</b>	<b>Murid</b>	<b>Guru</b>
(1)	(2)	(3)	(4)	(5)
01. Belangian	-	-	-	-
02. Paau	1	2	20	3
03. Kalaan	1	2	34	3
04. Tiwingan Baru	2	4	29	6
05. Aranio	-	-	-	-
06. Tiwingan Lama	2	4	57	6
07. Benua Riam	1	2	40	4
08. Artain	1	2	35	2
09. Bunglai	1	2	67	3
10. Apuai	1	2	17	3
11. Rantau Bujur	1	2	19	3
12. Rantau Balai	1	2	29	4
<b>J u m l a h</b>	<b>12</b>	<b>24</b>	<b>347</b>	<b>37</b>

Sumber : Kantor Dep Dik Nas Kecamatan Aranio

Tabel 4.21. Banyaknya Sekolah, Kelas, Murid dan Guru Pada Sekolah Dasar Swasta Tahun 2021/2022

<b>D e s a</b>	<b>Sekolah</b>	<b>Kelas</b>	<b>Murid</b>	<b>Guru</b>
(1)	(2)	(3)	(4)	(5)
01. Belangian	-	-	-	-
02. Paau	-	-	-	-
03. Kalaan	-	-	-	-
04. Tiwingan Baru	-	-	-	-
05. Aranio	-	-	-	-
06. Tiwingan Lama	-	-	-	-
07. Benua Riam	-	-	-	-
08. Artain	-	-	-	-
09. Bunglai	-	-	-	-
10. Apuai	-	-	-	-
11. Rantau Bujur	-	-	-	-
12. Rantau Balai	-	-	-	-
<b>J u m l a h</b>	-	-	-	-

Sumber : Kantor Dep Dik Nas Kecamatan Aranio

Tabel 4.22. Banyaknya Sekolah, Kelas, Murid dan Guru  
Pada Sekolah Lanjutan Tingkat Pertama Swasta Tahun 2021/2022

<b>D e s a</b>	<b>Sekolah</b>	<b>Kelas</b>	<b>Murid</b>	<b>Guru</b>
(1)	(2)	(3)	(4)	(5)
01. Belangian	-	-	-	-
02. Paau	-	-	-	-
03. Kalaan	-	-	-	-
04. Tiwingan Baru	-	-	-	-
05. Aranio	-	-	-	-
06. Tiwingan Lama	-	-	-	-
07. Benua Riam	-	-	-	-
08. Artain	-	-	-	-
09. Bunglai	-	-	-	-
10. Apuai	-	-	-	-
11. Rantau Bujur	-	-	-	-
12. Rantau Balai	-	-	-	-
<b>J u m l a h</b>	<b>-</b>	<b>-</b>	<b>-</b>	<b>-</b>

Sumber : Kantor Dep Dik Nas Kecamatan Aranio



Tabel 4.23 Banyaknya Sekolah, Kelas, Murid dan Guru  
Pada Sekolah Menengah Umum/Kejuruan Swasta Tahun 2021/2022

<b>D e s a</b>	<b>Sekolah</b>	<b>Kelas</b>	<b>Murid</b>	<b>Guru</b>
(1)	(2)	(3)	(4)	(5)
01. Belangian	-	-	-	-
02. Paau	-	-	-	-
03. Kalaan	-	-	-	-
04. Tiwingan Baru	-	-	-	-
05. Aranio	-	-	-	-
06. Tiwingan Lama	-	-	-	-
07. Benua Riam	-	-	-	-
08. Artain	-	-	-	-
09. Bunglai	-	-	-	-
10. Apuai	-	-	-	-
11. Rantau Bujur	-	-	-	-
12. Rantau Balai	-	-	-	-
<b>J u m l a h</b>	-	-	-	-

Sumber : Kantor Dep Dik Nas Kecamatan Aranio

Tabel 4.24. Banyaknya Sekolah, Kelas, Murid dan Guru Pada Sekolah Raudhatul Athfal Swasta Tahun 2021/2022

<b>D e s a</b>	<b>Sekolah</b>	<b>Kelas</b>	<b>Murid</b>	<b>Guru</b>
(1)	(2)	(3)	(4)	(5)
01. Belangian	-	-	-	-
02. Paau	-	-	-	-
03. Kalaan	-	-	-	-
04. Tiwingan Baru	-	-	-	-
05. Aranio	-	-	-	-
06. Tiwingan Lama	-	-	-	-
07. Benua Riam	-	-	-	-
08. Artain	-	-	-	-
09. Bunglai	-	-	-	-
10. Apuai	-	-	-	-
11. Rantau Bujur	-	-	-	-
12. Rantau Balai	-	-	-	-
<b>J u m l a h</b>	-	-	-	-

Sumber : Kementerian Agama Kabupaten Banjar

Tabel 4.25. Banyaknya Sekolah, Kelas, Murid dan Guru Pada Madrasah Ibtidaiyah Swasta Tahun 2021/2022

<b>D e s a</b>	<b>Sekolah</b>	<b>Kelas</b>	<b>Murid</b>	<b>Guru</b>
(1)	(2)	(3)	(4)	(5)
01. Belangian	-	-	-	-
02. Paau	-	-	-	-
03. Kalaan	-	-	-	-
04. Tiwingan Baru	1	6	4	29
05. Aranio	-	-	-	-
06. Tiwingan Lama	-	-	-	-
07. Benua Riam	-	-	-	-
08. Artain	-	-	-	-
09. Bunglai	-	-	-	-
10. Apuai	-	-	-	-
11. Rantau Bujur	-	-	-	-
12. Rantau Balai	-	-	-	-
<b>J u m l a h</b>	-	-	-	-

Sumber : Kementrian Agama Kabupaten Banjar

Tabel 4.26. Banyaknya Sekolah, Kelas, Murid dan Guru  
Pada Madrasah Tsanawiyah Swasta Tahun 2021/2022

<b>D e s a</b>	<b>Sekolah</b>	<b>Kelas</b>	<b>Murid</b>	<b>Guru</b>
(1)	(2)	(3)	(4)	(5)
01. Belangian	-	-	-	-
02. Paau	-	-	-	-
03. Kalaan	-	-	-	-
04. Tiwingan Baru	-	-	-	-
05. Aranio	-	-	-	-
06. Tiwingan Lama	-	-	-	-
07. Benua Riam	-	-	-	-
08. Artain	-	-	-	-
09. Bunglai	-	-	-	-
10. Apuai	-	-	-	-
11. Rantau Bujur	-	-	-	-
12. Rantau Balai	-	-	-	-
<b>J u m l a h</b>	<b>-</b>	<b>-</b>	<b>-</b>	<b>-</b>

Sumber : Kementerian Agama Kabupaten Banjar

Tabel 4.27. Banyaknya Sekolah, Kelas, Murid dan Guru Pada Madrasah Aliyah Swasta Tahun 2021/2022

<b>D e s a</b>	<b>Sekolah</b>	<b>Kelas</b>	<b>Murid</b>	<b>Guru</b>
(1)	(2)	(3)	(4)	(5)
01. Belangian	-	-	-	-
02. Paau	-	-	-	-
03. Kalaan	-	-	-	-
04. Tiwingan Baru	-	-	-	-
05. Aranio	-	-	-	-
06. Tiwingan Lama	-	-	-	-
07. Benua Riam	-	-	-	-
08. Artain	-	-	-	-
09. Bunglai	-	-	-	-
10. Apuai	-	-	-	-
11. Rantau Bujur	-	-	-	-
12. Rantau Balai	-	-	-	-
<b>J u m l a h</b>	-	-	-	-

Sumber : Kementerian Agama Kabupaten Banjar

Tabel 4.4.3. Banyaknya Nikah, Talak, Cerai dan Rujuk Setiap Desa Tahun 2021

<b>D e s a</b>	<b>Nikah</b>	<b>Talak</b>	<b>Cerai</b>	<b>Rujuk</b>
(1)	(2)	(3)	(4)	(5)
01. Belangian	1			
02. Paau	1			
03. Kalaan	2			
04. Tiwingan Baru	9			
05. Aranio	11			
06. Tiwingan Lama	12			
07. Benua Riam	11			
08. Artain	-			
09. Bunglai	4			
10. Apuai	2			
11. Rantau Bujur	2			
12. Rantau Balai	2			
<b>J u m l a h</b>	<b>57</b>			

Sumber : KUA Kecamatan Aranio

Tabel 4.4.3. Banyaknya Majelis Taklim Tahun 2021

<b>D e s a</b>	<b>Majelis Taklim</b>
(1)	(2)
01. Belangian	-
02. Paau	2
03. Kalaan	-
04. Tiwingan Baru	2
05. Aranio	1
06. Tiwingan Lama	2
07. Benua Riam	-
08. Artain	-
09. Bunglai	-
10. Apuai	2
11. Rantau Bujur	1
12. Rantau Balai	-
<b>J u m l a h</b>	<b>10</b>

Sumber : KUA Kecamatan Aranio

Tabel 4.28 Banyaknya Sarana Kesehatan Menurut Desa/Kelurahan dan Jenis Sarana Kesehatan di Kecamatan Aranio, 2021

Desa/Kelurahan	Rumah Sakit	Rumah Sakit Bersalin	Poliklinik/Balai Pengobatan
(1)	(2)	(3)	(4)
1. Belangian	-	-	-
2. Paau	-	-	-
3. Kalaan	-	-	-
4. Tiwingan Baru	-	-	-
5. Aranio	-	-	-
6. Tiwingan Lama	-	-	-
7. Benua Riam	-	-	-
8. Artain	-	-	-
9. Bunglai	-	-	-
10. Apuai	-	-	-
11. Rantau Bujur	-	-	-
12. Rantau Balai	-	-	-
<b>Aranio</b>	-	-	-



Tabel 4.29 Banyaknya Sarana Kesehatan Menurut Desa/Kelurahan dan Jenis Sarana Kesehatan di Kecamatan Aranio, 2021

Puskesmas			
Desa/Kelurahan	Rawat Inap	Tanpa Rawat Inap	Apotek
(1)	(5)	(6)	(7)
1. Belangian	-	-	-
2. Paau	-	-	-
3. Kalaan	-	-	-
4. Tiwingan Baru	-	-	-
5. Aranio	-	1	-
6. Tiwingan Lama	-	-	-
7. Benua Riam	-	-	-
8. Artain	-	-	-
9. Bunglai	-	-	-
10. Apuai	-	-	-
11. Rantau Bujur	-	-	-
12. Rantau Balai	-	-	-
<b>Aranio</b>	-	<b>1</b>	-

Sumber: BPS, Pendataan Potensi Desa (Podes) 2021

Tabel 4.30 Kemudahan Mencapai Sarana Kesehatan Terdekat Bagi Desa/Kelurahan yang Tidak ada Sarana Kesehatan Menurut Desa/Kelurahan dan Jenis Sarana Kesehatan di Kecamatan Aranio, 2021

	<b>Desa/Kelurahan</b>	<b>Rumah Sakit</b>	<b>Rumah Sakit Bersalin</b>	<b>Poliklinik/Balai Pengobatan</b>
	(1)	(2)	(3)	(4)
1.	Belangian	Sulit	Sulit	Sulit
2.	PaaU	Sulit	Sulit	Sulit
3.	Kalaan	Sulit	Sulit	Sulit
4.	Tiwingan Baru	Sulit	Sulit	Sulit
5.	Aranio	Mudah	Mudah	Mudah
6.	Tiwingan Lama	Mudah	Mudah	Mudah
7.	Benua Riam	Sulit	Sulit	Sulit
8.	Artain	Sulit	Sulit	Sulit
9.	Bunglai	Sulit	Sulit	Sulit
10.	Apuai	Sulit	Sulit	Sulit
11.	Rantau Bujur	Sulit	Sulit	Sulit
12.	Rantau Balai	Sulit	Sulit	Sulit

Tabel 4.31 Kemudahan Mencapai Sarana Kesehatan Terdekat Bagi Desa/Kelurahan yang Tidak ada Sarana Kesehatan Menurut Desa/Kelurahan dan Jenis Sarana Kesehatan di Kecamatan Aranio, 2021

Puskesmas			
Desa/Kelurahan	Rawat Inap	Tanpa Rawat Inap	Apotek
(1)	(5)	(6)	(7)
1. Belangian	Sulit	Sulit	Sulit
2. Paau	Sulit	Sulit	Sulit
3. Kalaan	Sulit	Sulit	Sulit
4. Tiwingan Baru	Sulit	Sulit	Sulit
5. Aranio	Mudah	-	Mudah
6. Tiwingan Lama	Mudah	Mudah	Mudah
7. Benua Riam	Sulit	Sulit	Sulit
8. Artain	Sulit	Sulit	Sulit
9. Bunglai	Sulit	Sulit	Sulit
10. Apuai	Sulit	Sulit	Sulit
11. Rantau Bujur	Sulit	Sulit	Sulit
12. Rantau Balai	Sulit	Sulit	Sulit

Sumber: BPS, Pendataan Potensi Desa (Podes) 2021

Tabel 4.34. Banyaknya Sarana Kesehatan Per Desa  
Tahun 2021

<b>D e s a</b>	<b>Puskesmas</b>	<b>Puskesmas Pembantu</b>	<b>Balai Pengobatan</b>	<b>Poskesdes</b>
(1)	(2)	(3)	(4)	(5)
01. Belangian				
02. Paau				
03. Kalaan				
04. Tiwingan Baru				
05. Aranio				
06. Tiwingan Lama				
07. Benua Riam				
08. Artain				
09. Bunglai				
10. Apuai				
11. Rantau Bujur				
12. Rantau Balai				
<b>J u m l a h</b>				

Sumber : Puskesmas Kecamatan Aranio

Tabel 4.31. Gambaran 10 Penyakit Terbanyak Tahun 2021

Jenis Penyakit		Jumlah
(1)	(2)	
1. Hipertensi Primer		557
2. ISPA		486
3. Penyakit Kulit Alergi		243
4. Dyspepsia		208
5. OBS Febris		176
6. NIDDM		148
7. GOUT		93
8. ANS		92
9. Diare		79
10. Gastritis		65
<b>Jumlah</b>		<b>2 147</b>

Sumber : Puskesmas Kecamatan Gambut

Tabel 4.35. Banyaknya Warga Penderita Gizi Buruk Menurut Desa/Kelurahan di Kecamatan Aranio, 2020 dan 2021

Desa/Kelurahan		2020	2021
(1)		(2)	(3)
1.	Belangian	-	-
2.	PaaU	-	-
3.	Kalaan	-	-
4.	Tiwingan Baru	-	-
5.	Aranio	-	-
6.	Tiwingan Lama	-	-
7.	Benua Riam	-	-
8.	Artain	-	-
9.	Bunglai	-	-
10.	Apuai	-	-
11.	Rantau Bujur	-	-
12.	Rantau Balai	-	-
<b>Aranio</b>			-

Sumber: BPS, Pendataan Potensi Desa (Podes) 2020 dan 2021

Tabel 4.36 Banyaknya Desa/Kelurahan Menurut Jenis Bahan Bakar untuk Memasak yang Digunakan Oleh Sebagian Besar Keluarga di Kecamatan Aranio, 2019, 2020, dan 2021

Jenis Bahan Bakar	2019	2020	2021
(1)	(2)	(3)	(4)
Gas Kota			-
LPG 3 Kg			12
LPG lebih dari 3 Kg			-
Minyak Tanah			-
Kayu Bakar			-
Lainnya			-

Catatan: <sup>1</sup>Termasuk LPG lebih dari 3 Kg

Sumber: BPS, Pendataan Potensi Desa (Podes) 2019,2020, dan 2021

Tabel 4.37 Banyaknya Desa/Kelurahan Menurut Sumber Air Minum Sebagian Besar Keluarga di Kecamatan Aranio, 2019, 2020, dan 2021

Sumber Air Minum	2019	2020	2021
(1)	(2)	(3)	(4)
Air Kemasan Bermerk			-
Air Isi Ulang			1
Ledeng Dengan Meteran			-
Ledeng Tanpa Meteran			-
Sumur Bor atau Pompa			-
Sumur			1
Mata Air			-
Sungai/Danau/Kolam/ Waduk/Situ/ Embung/Bendungan			10
Air Hujan			-
Lainnya			-

Sumber: BPS, Pendataan Potensi Desa (Podes) 2019,2020, dan 2021



Tabel 4.38 Banyaknya Desa/Kelurahan Menurut Penggunaan Fasilitas Tempat Buang Air Besar Sebagian Besar Keluarga di Kecamatan Aranio, 2019, 2020, dan 2021

Fasilitas Tempat Buang Air Besar	2019	2020	2021
(1)	(2)	(3)	(4)
<b>Jamban</b>			
Sendiri			12
Bersama			-
Umum			-
<b>Bukan Jamban</b>			
			-

Sumber: BPS, Pendataan Potensi Desa (Podes) 2019,2020, dan 2021

Tabel 4.39 Banyaknya Desa/Kelurahan yang Memiliki Kelompok Kegiatan Olahraga Menurut Jenis Olahraga dan Ketersediaan Fasilitas/Lapangan Olahraga di Kecamatan Aranio, 2021

Jenis Olahraga	Kondisi Fasilitas/Lapangan Olahraga			Tidak Ada Fasilitas/Lapangan Olahraga
	Baik	Rusak Sedang	Rusak Parah	
(1)	(2)	(3)	(4)	(5)
Sepak bola	7	3	-	2
Bola voli	1	1	1	9
Bulu tangkis	8	3	-	1
Bola basket	-	-	-	12
Tenis lapangan	1	-	-	11
Tenis meja	1	-	2	9
Futsal	1	-	-	11
Renang	-	1	-	11
Bela diri (pencak silat, karate, dll)	-	-	-	12
Bilyard	-	-	-	12
Pusat kebugaran (senam, fitness, aerobik, dll)	-	-	-	12
Lainnya	-	-	-	12

Sumber: BPS, Pendataan Potensi Desa (Podes) 2021

Tabel 4.40 Banyaknya Kejadian Bencana Alam Menurut Desa/Kelurahan dan Jenis Bencana Alam di Kecamatan Aranio, 2021

Desa/Kelurahan	Gempa Bumi	Tsunami	Gunung Meletus	Tanah Longsor
(1)	(2)	(3)	(4)	(5)
1. Belangian	-	-	-	-
2. Paau	-	-	-	-
3. Kalaan	-	-	-	-
4. Tiwingan Baru	-	-	-	-
5. Aranio	-	-	-	-
6. Tiwingan Lama	-	-	-	-
7. Benua Riam	-	-	-	-
8. Artain	-	-	-	-
9. Bunglai	-	-	-	-
10. Apuai	-	-	-	-
11. Rantau Bujur	-	-	-	-
12. Rantau Balai	-	-	-	-
<b>Aranio</b>	-	-	-	-

Tabel 4.41. Banyaknya Kejadian Bencana Alam Menurut Desa/Kelurahan dan Jenis Bencana Alam di Kecamatan Aranio, 2021

Desa/Kelurahan	Banjir	Banjir Bandang	Kekeringan
(1)	(6)	(7)	(8)
1. Belangian	-	-	-
2. Paau	-	-	-
3. Kalaan	-	-	-
4. Tiwingan Baru	-	-	-
5. Aranio	-	-	-
6. Tiwingan Lama	-	-	-
7. Benua Riam	-	-	-
8. Artain	-	-	-
9. Bunglai	-	-	-
10. Apuai	-	-	-
11. Rantau Bujur	-	-	-
12. Rantau Balai	-	-	-
<b>Aranio</b>	-	-	-

Tabel 4.42 Banyaknya Kejadian Bencana Alam Menurut Desa/Kelurahan dan Jenis Bencana Alam di Kecamatan Aranio, 2021

Desa/Kelurahan	Kebakaran Hutan dan Lahan	Angin Puyuh/ Puting Beliung/ Topan	Gelombang Pasang Laut
(1)	(9)	(10)	(11)
1. Belangian	-	-	-
2. Paau	-	-	-
3. Kalaan	-	-	-
4. Tiwingan Baru	-	-	-
5. Aranio	-	-	-
6. Tiwingan Lama	-	-	-
7. Benua Riam	-	-	-
8. Artain	-	-	-
9. Bunglai	-	-	-
10. Apuai	-	-	-
11. Rantau Bujur	-	-	-
12. Rantau Balai	-	-	-
<b>Aranio</b>	-	-	-

Sumber: BPS, Pendataan Potensi Desa (Podes) 2021

Tabel 4.43 Banyaknya Korban Jiwa Akibat Bencana Alam Menurut Desa/Kelurahan dan Jenis Bencana Alam di Kecamatan Aranio, 2021

Desa/Kelurahan	Gempa Bumi	Tsunami	Gunung Meletus	Tanah Longsor
(1)	(2)	(3)	(4)	(5)
1. Belangian	-	-	-	-
2. Paau	-	-	-	-
3. Kalaan	-	-	-	-
4. Tiwingan Baru	-	-	-	-
5. Aranio	-	-	-	-
6. Tiwingan Lama	-	-	-	-
7. Benua Riam	-	-	-	-
8. Artain	-	-	-	-
9. Bunglai	-	-	-	-
10. Apuai	-	-	-	-
11. Rantau Bujur	-	-	-	-
12. Rantau Balai	-	-	-	-
<b>Aranio</b>	<b>-</b>	<b>-</b>	<b>-</b>	<b>-</b>

Tabel 4.44 Banyaknya Korban Jiwa Akibat Bencana Alam Menurut Desa/Kelurahan dan Jenis Bencana Alam di Kecamatan Aranio, 2021

Desa/Kelurahan	Banjir	Banjir Bandang	Kekeringan
(1)	(6)	(7)	(8)
1. Belangian	-	-	-
2. Paau	-	-	-
3. Kalaan	-	-	-
4. Tiwingan Baru	-	-	-
5. Aranio	-	-	-
6. Tiwingan Lama	-	-	-
7. Benua Riam	-	-	-
8. Artain	-	-	-
9. Bunglai	-	-	-
10. Apuai	-	-	-
11. Rantau Bujur	-	-	-
12. Rantau Balai	-	-	-
<b>Aranio</b>	<b>-</b>	<b>-</b>	<b>-</b>

Tabel 4.45 Banyaknya Korban Jiwa Akibat Bencana Alam Menurut Desa/Kelurahan dan Jenis Bencana Alam di Kecamatan Aranio, 2021

Desa/Kelurahan	Kebakaran Hutan dan Lahan	Angin Puyuh/ Puting Beliung/ Topan	Gelombang Pasang Laut
(1)	(9)	(10)	(11)
1. Belangian	-	-	-
2. Paa	-	-	-
3. Kalaan	-	-	-
4. Tiwingan Baru	-	-	-
5. Aranio	-	-	-
6. Tiwingan Lama	-	-	-
7. Benua Riam	-	-	-
8. Artain	-	-	-
9. Bunglai	-	-	-
10. Apuai	-	-	-
11. Rantau Bujur	-	-	-
12. Rantau Balai	-	-	-
<b>Aranio</b>	-	-	-

Sumber: BPS, Pendataan Potensi Desa (Podes) 2021



Tabel 4.46 Keberadaan Fasilitas/Upaya Antisipasi/Mitigasi Bencana Alam Menurut Desa/Kelurahan di Kecamatan Aranio, 2021

Desa/Kelurahan	Sistem Peringatan Dini Bencana Alam	Sistem Peringatan Dini Khusus Tsunami	Perlengkapan Keselamatan
(1)	(2)	(3)	(4)
1. Belangian	Tidak Ada	-	Ada
2. Paau	Tidak Ada	-	Tidak Ada
3. Kalaan	Tidak Ada	-	Tidak Ada
4. Tiwingan Baru	Tidak Ada	-	Tidak Ada
5. Aranio	Tidak Ada	-	Tidak Ada
6. Tiwingan Lama	Tidak Ada	-	Tidak Ada
7. Benua Riam	Tidak Ada	-	Tidak Ada
8. Artain	Tidak Ada	-	Tidak Ada
9. Bunglai	Tidak Ada	-	Tidak Ada
10. Apuai	Tidak Ada	-	Tidak Ada
11. Rantau Bujur	Tidak Ada	-	Tidak Ada
12. Rantau Balai	Tidak Ada	-	Tidak Ada

Tabel 4.47 Keberadaan Fasilitas/Upaya Antisipasi/Mitigasi Bencana Alam Menurut Desa/Kelurahan di Kecamatan Aranio, 2021

Desa/Kelurahan	Rambu-rambu dan Jalur Evakuasi Bencana	Pembuatan, Perawatan, atau Normalisasi: Sungai, Kanal, Tanggul, Parit, Drainase, Waduk, Pantai, dll
(1)	(5)	(6)
1. Belangian	Tidak Ada	Tidak Ada
2. Paau	Tidak Ada	Tidak Ada
3. Kalaan	Tidak Ada	Tidak Ada
4. Tiwingan Baru	Tidak Ada	Tidak Ada
5. Aranio	Tidak Ada	Tidak Ada
6. Tiwingan Lama	Tidak Ada	Tidak Ada
7. Benua Riam	Tidak Ada	Tidak Ada
8. Artain	Tidak Ada	Tidak Ada
9. Bunglai	Tidak Ada	Tidak Ada
10. Apuai	Tidak Ada	Tidak Ada
11. Rantau Bujur	Tidak Ada	Tidak Ada
12. Rantau Balai	Tidak Ada	Tidak Ada

Sumber: BPS, Pendataan Potensi Desa (Podes) 2021

## 5. PERTANIAN

<https://banjarkab.bps.go.id>



Tabel 5.1. Luas Tanah Sawah Dirinci Menurut Jenis Penggunaannya Tahun 2021

Jenis Penggunaan	Luas (Ha)
(1)	(2)
01. Sawah	
1.1 Sawah Irigasi	-
1.2 Sawah Non Irigasi	5
02. Tegal/Kebun	2 582
03. Ladang/Huma	1 987
04. Sementara Tidak Diusahakan	8 820
<b>Jumlah</b>	<b>13,394</b>

Sumber : BPS, Laporan Statistik Pertanian Tanaman Pangan

Tabel 5.2. Luas Kawasan Hutan Menurut Jenisnya (Ha) Tahun 2021

Jenis Penggunaan	Luas (Ha)
(1)	(2)
01. Hutan Lindung	1.135,50
02. Suaka Alam dan Pelestarian Alam	84.153,75
03. Hutan Produksi	
a. Terbatas	2.984,39
b. Tetap	12.436,94
c. Dapat Dikonversi	-
<b>Jumlah</b>	<b>100.710,58</b>

Sumber : Kesatuan Pengelolaan Hutan KayuTangi

Tabel 5.3. Luas Tanam, Rusak, Panen, Produksi dan Rata-rata Produksi Tanaman Padi dan Palawija Tahun 2021

Jenis Tanaman	Tanam (Ha)	Rusak (Ha)	Panen (Ha)	Produksi (Ton)	Rata-rata Produksi (Ton/Ha)
(1)	(2)	(3)	(4)	(5)	(6)
01. Padi Sawah	-	-	12	47,28	39,40
02. Padi Ladang	1 873	-	1 861	5 678	31
<b>03. Padi Sawah+Ladang</b>	1 873	-	1 873	5 725,40	30,57
04. Kedelai					
05. Jagung					
06. Kacang Hijau					
07. Kacang Tanah					
08. Ubi Kayu					
09. Ubi Jalar					

Sumber : Dinas Tanaman Pangan dan Hortikultura Kabupaten Banjar

Tabel 5.4. Luas Panen Tanaman Sayur-sayuran (Ha)  
Dirinci Menurut Jenisnya Tahun 2020 dan 2021

Jenis Sayuran	2020	2021
(1)	(2)	(3)
01. Bawang Merah	-	-
02. Cabai besar	-	-
03. Cabai rawit	-	124
04. Kentang	-	-
05. Kubis	-	-
06. Tomat	-	-
07. Bawang Putih	-	-

Sumber : BPS, Statistik Pertanian Hortikultura SPH-SBS



Tabel 5.5. Jumlah Produksi Tanaman Sayur-sayuran (Ha)  
Dirinci Menurut Jenisnya Tahun 2020 dan 2021

Jenis Sayuran	2020	2021
(1)	(2)	(3)
01. Bawang Merah	-	-
02. Cabai Besar	-	-
03. Cabai Rawit	1.896	1 136
04. Kentang	-	-
05. Kubis	-	-
06. Tomat	-	-
07. Bawang Putih	-	-

Sumber : BPS, Statistik Pertanian Hortikultura SPH-SBS

Tabel 5.6. Jumlah Produksi Tanaman Sayur-sayuran (Kuintal)  
Dirinci Menurut Jenisnya Tahun 2021

Jenis Sayuran	2021
(1)	(3)
01. Bawang Merah	-
02. Bawang Putih	-
03. Daun Bawang	-
04. Kentang	-
05. Kubis	-
06. Petsai/Sawi	-
07. Wortel	-
08. Lobak	-
09. Kacang Merah	-
10. Kacang Panjang	66
11. Cabai Besar	-
12. Cabai Rawit	1.356
13. Tomat	-
14. Terong	41
15. Buncis	-
16. Ketimun	21
17. Labu Siam	-
18. Kangkung	-
19. Bayam	-
20. Seledri	-
<b>Jumlah</b>	<b>1.484</b>

Sumber : BPS, Statistik Pertanian Hortikultura SPH-SBS

Tabel 5.7. Luas Panen Tanaman Biofarmaka (Ha)  
Dirinci Menurut Jenisnya Tahun 2020 dan 2021

Jenis Sayuran	2020	2021
(1)	(2)	(3)
01. Jahe	300.000	1.200.000
02. Laos/Lengkuas	-	-
03. Kencur	150.000	150.000
04. Kunyit	-	-

Sumber : BPS, Statistik Pertanian Hortikultura SPH-TBF

Tabel 5.8. Jumlah Produksi Tanaman Biofarmaka (Ton)

## Dirinci Menurut Jenisnya Tahun 2020 dan 2021

Jenis Sayuran	2020	2021
(1)	(2)	(3)
01. Jahe	400.000	1.385.000
02. Laos/Lengkuas	-	-
03. Kencur	287.500	272.500
04. Kunyit	-	76.000

Sumber : BPS, Statistik Pertanian Hortikultura SPH-TBF

Tabel 5.9. Luas Areal Tanaman Perkebunan (Ha)  
Dirinci Menurut Jenis Tanaman Tahun 2020 dan 2021

Jenis Sayuran	2020	2021
(1)	(2)	(3)
01. Kelapa Sawit	-	
02. Kelapa	23	
03. Karet	1243	
04. Kopi	158	
05. Kakao	-	
06. Tebu	-	
07. Teh	-	
08. Tembakau	-	

Sumber : Direktorat Jenderal Perkebunan

Tabel 5.10. Produksi Tanaman Perkebunan (Ton)  
 Dirinci Menurut Jenis Tanaman Tahun 2020 dan 2021

Jenis Sayuran	2020	2021
(1)	(2)	(3)
01. Kelapa Sawit	-	
02. Kelapa	13	
03. Karet	406	
04. Kopi	45,9	
05. Kakao	-	
06. Tebu	-	
07. Teh	-	
08. Tembakau	-	

Sumber : Direktorat Jenderal Perkebunan

Tabel 5.11. Jumlah Produksi Tanaman Perkebunan Dirinci Menurut Jenisnya Tahun 2021

Jenis Tanaman	Produksi (Kilogram)
(1)	(2)
01. Karet	
02. Kelapa Dalam	
03. Kopi	
04. Cengkeh	
05. Kelapa Sawit	
06. Kemiri	
07. Kapuk	
08. Jambu Mete	
09. Aren	
10. Sagu/Rumbia	
11. Pinang	
12. Kenanga	
13. Kayu Manis	
14. Lada	
15. Purun	

Sumber : Dinas Peternakan dan Perkebunan Kabupaten Banjar

Tabel 5.12. Jumlah Produksi Tanaman Buah-buahan (Ton) Menurut Jenisnya Tahun 2020 dan 2021

Jenis Tanaman	2020	2021
(1)	(2)	(3)
01. Mangga	-	0
02. Durian	-	463
03. Jeruk	920	645
04. Pisang	2.914	1.362
05. Pepaya	1.151	1.093
06. Salak	-	-

Sumber : BPS, Statistik Pertanian Hortikultura SPH-BST



Tabel 5.13. Jumlah Produksi Tanaman Buah-buahan (Kuintal)  
Dirinci Menurut Jenisnya Tahun 2021

Jenis Sayuran	2021
(1)	(3)
01. Alpukat	-
02. Belimbing	-
03. Duku	-
04. Durian	463,00
05. Jambu Biji	-
06. Jambu Air	2,00
07. Jeruk Siam/Kepron	645,00
08. Jeruk Besar	-
09. Mangga	-
10. Manggis	-
11. Nangka/Cempedak	17,00
12. Nanas	8,00
13. Pepaya	1.093,00
14. Pisang	1.362,00
15. Rambutan	-
16. Salak	-
17. Sawo	-
18. Sirsak	5,00
19. Sukun	-
20. Belinjo	-
21. Petai	34,00
22. Jengkol	1.775,00
<b>Jumlah</b>	<b>5.404,00</b>

Sumber : BPS, Statistik Pertanian Hortikultura SPH-BST

Tabel 5.14. Banyaknya Ternak Besar, Kecil, Unggas Dan Aneka Ternak Dirinci  
Menurut Jenisnya Tahun 2021

Jenis Ternak	Jumlah (ekor)
(1)	(2)
01. Ternak Besar	
1.1 Kuda	-
1.2 Sapi	3.614
1.2 Kerbau	780
02. Ternak Kecil	
2.1 Kambing	35
2.2 Domba	-
2.3 Babi	-
03. Unggas	
3.1 Ayam Petelor	600
3.2 Ayam Pedaging	17.200
3.3 Ayam Buras	25.660
3.4 Itik	-
04. Aneka Ternak	
4.1 Kelinci	-
4.2 Merpati	250
4.3 Burung Puyuh	-

Tabel 5.15. Jumlah Petani Ternak Besar, Kecil, Unggas Dan Aneka Ternak Dirinci Menurut Jenisnya Tahun 2021

Jenis Ternak	Jumlah (orang)
(1)	(2)
01. Ternak Besar	
1.2 Kuda	-
1.2 Sapi	357
1.2 Kerbau	117
02. Ternak Kecil	
2.1 Kambing	2
2.3 Domba	-
2.3 Babi	-
03. Unggas	
3.2 Ayam Petelor	3
3.2 Ayam Pedaging	7
3.3 Ayam Buras	267
3.4 Itik	-

Sumber : Dinas Peternakan dan Perkebunan Kabupaten Banjar

Tabel 5.16. Banyak Produksi Perikanan Budidaya Menurut Jenis Ikan Tahun 2021

Jenis Ternak	Jumlah (Ton)
(1)	(2)
01. Nila	5.019,40
02. Patin	-
03. Lele	-
04. Mas	677,70
05. Bawal dan Lainnya	15,30
<b>Jumlah</b>	<b>5.712,40</b>

Tabel 5.17. Banyak Produksi Perikanan Budidaya Menurut Wadah Budidaya Tahun 2021

Jenis Ternak	Jumlah (Ton)
(1)	(2)
01. Tambak	-
02. Kolam	11,00
03. Keramba	479,00
04. Jala Apung	5.222,40
05. Mina Padi	-
<b>Jumlah</b>	<b>5.712,40</b>

Sumber : Dinas Perikanan Kabupaten Banjar

Tabel 5.18. Luas Tanah Sawah Dirinci Menurut Jenis Penggunaannya Tahun 2021

Jenis Penggunaan	Luas (Ha)
(1)	(2)
01. Irigasi Teknis	
02. Irigasi Setengah Teknis	
03. Irigasi Sederhana	
04. Irigasi Non PU	
05. Tadah Hujan	
06. Pasang Surut	
07. Tanah Sawah, Lebak, Polder, dll	
08. Tanah Sawah yang Sementara Tidak Diusahakan	
<b>Jumlah</b>	

Sumber : Mantri Tani Kecamatan Aranio

Tabel 5.19. Luas Tanah Kering Dirinci Menurut Jenis Penggunaannya Tahun 2021

Jenis Penggunaan	Luas (Ha)
(1)	(2)
01. Tanah untuk Bangunan dan Halaman Sekitarnya	
02. Tegal / Kebun	
03. Ladang / Huma	
04. Padang Rumput / Penggembalaan	
05. Rawa-rawa (yang tidak ditanami)	
06. Tambak	
07. Kolam / Tabat / Empang	
08. Tanah Kering yang Sementara Tidak Diusahakan	
09. Tanah yang Ditanami Kayu-kayuan / Hutan Rakyat	
10. Hutan Negara	
11. Perkebunan	
12. Lain-lain	
<b>Jumlah</b>	

Sumber : Mantri Tani Kecamatan Aranio





## 6. ANGKUTAN DAN KOMUNIKASI

<https://banjarkab.bps.go.id>



Tabel 6.3. Sarana Transportasi Antar Desa/Kelurahan Menurut Desa/Kelurahan di Kecamatan Aranio, 2021

Desa/Kelurahan	Jenis Transportasi	Keberadaan Angkutan Umum
(1)	(2)	(3)
1. Belangian	Darat dan Air	Ada, Tanpa trayek tetap
2. Paau	Darat	Ada, Tanpa trayek tetap
3. Kalaan	Darat dan Air	Ada, Dengan trayek tetap
4. Tiwingan Baru	Darat dan Air	Ada, Dengan trayek tetap
5. Aranio	Darat	Ada, Dengan trayek tetap
6. Tiwingan Lama	Darat dan Air	Ada, Dengan trayek tetap
7. Benua Riam	Darat dan Air	Ada, Dengan trayek tetap
8. Artain	Darat dan Air	Ada, Tanpa trayek tetap
9. Bunglai	Darat dan Air	Ada, Tanpa trayek tetap
10. Apuai	Darat dan Air	Ada, Tanpa trayek tetap
11. Rantau Bujur	Darat dan Air	Ada, Tanpa trayek tetap
12. Rantau Balai	Darat dan Air	Ada, Tanpa trayek tetap

Sumber: BPS, Pendataan Potensi Desa (Podes) 2021

Tabel 6.4. Kondisi Jalan Darat Antar Desa/Kelurahan Menurut Desa/Kelurahan di Kecamatan Aranio, 2021

Desa/Kelurahan	Jenis Permukaan Jalan	Dapat Dilalui Kendaraan Bermotor Roda 4 atau Lebih
(1)	(2)	(3)
1. Belangian	Aspal/Beton	Tidak dapat dilalui sepanjang tahun
2. Paau	Aspal/Beton	Tidak dapat dilalui sepanjang tahun
3. Kalaan	Aspal/Beton	Tidak dapat dilalui sepanjang tahun
4. Tiwingan Baru	Aspal/Beton	Sepanjang tahun
5. Aranio	Aspal/Beton	Sepanjang tahun
6. Tiwingan Lama	Aspal/Beton	Sepanjang tahun
7. Benua Riam	Aspal/Beton	Tidak dapat dilalui sepanjang tahun
8. Artain	Diperkeras	Tidak dapat dilalui sepanjang tahun
9. Bunglai	Aspal/Beton	Sepanjang tahun
10. Apuai	Diperkeras	Sepanjang tahun
11. Rantau Bujur	Aspal/Beton	Sepanjang tahun
12. Rantau Balai	Diperkeras	Sepanjang tahun

Sumber: BPS, Pendataan Potensi Desa (Podes) 2021

Tabel 6.5. Jumlah Menara dan Operator Layanan Komunikasi Telepon Seluler Serta Kondisi Sinyal Telepon Seluler Menurut Desa/Kelurahan di Kecamatan Aranio, 2021

Desa/Kelurahan	Jumlah Menara Telepon Seluler (BTS)	Jumlah Operator Layanan Komunikasi Telepon Seluler Yang Menjangkau di Desa/Kelurahan	Kondisi Sinyal Telepon Seluler di Sebagian Besar Wilayah Desa/Kelurahan
(1)	(2)	(3)	(4)
1. Belangian	-	1	Sinyal Lemah
2. PaaU	-	1	Sinyal Lemah
3. Kalaan	-	1	Sinyal Lemah
4. Tiwingan Baru	-	1	Sinyal Kuat
5. Aranio	2	1	Sinyal Kuat
6. Tiwingan Lama	-	1	Sinyal Kuat
7. Benua Riam	-	1	Sinyal Lemah
8. Artain	-	1	Sinyal Lemah
9. Bunglai	-	1	Sinyal Lemah
10. Apuai	-	1	Sinyal Lemah
11. Rantau Bujur	-	1	Sinyal Lemah
12. Rantau Balai	1	2	Sinyal Lemah
<b>Aranio</b>	<b>3</b>	<b>13</b>	

Sumber: BPS, Pendataan Potensi Desa (Podes) 2021

Tabel 6.6 Keberadaan Kantor Pos/Pos Pembantu/Rumah Pos dan Perusahaan/Agen Jasa Ekspedisi Swasta Menurut Desa/Kelurahan di Kecamatan Aranio, 2021

	<b>Desa/Kelurahan</b>	<b>Kantor Pos/Pos Pembantu/Rumah Pos</b>	<b>Perusahaan/Agen Jasa Ekspedisi Swasta</b>
	(1)	(2)	(3)
1.	Belangian	Tidak Ada	Tidak Ada
2.	Paau	Tidak Ada	Tidak Ada
3.	Kalaan	Tidak Ada	Tidak Ada
4.	Tiwingan Baru	Tidak Ada	Tidak Ada
5.	Aranio	Tidak Ada	Tidak Ada
6.	Tiwingan Lama	Tidak Ada	Tidak Ada
7.	Benua Riam	Tidak Ada	Tidak Ada
8.	Artain	Tidak Ada	Tidak Ada
9.	Bunglai	Tidak Ada	Tidak Ada
10.	Apuai	Tidak Ada	Tidak Ada
11.	Rantau Bujur	Tidak Ada	Tidak Ada
12.	Rantau Balai	Tidak Ada	Tidak Ada

Sumber: BPS, Pendataan Potensi Desa (Podes) 2021

## 7. LISTRIK DAN AIR

<https://banjarkab.bps.go.id>





Tabel 7.1. Banyaknya Keluarga Menurut Desa/Kelurahan dan Jenis Pengguna Listrik di Kecamatan Aranio,

Desa/Kelurahan	Pengguna Listrik			Bukan Pengguna Listrik
	PLN	Non PLN	Jumlah	
(1)	(2)	(3)	(4)	(5)
1. Belangian	100	3	103	-
2. Paau	162	-	162	-
3. Kalaan	230	-	230	5
4. Tiwingan Baru	209	-	209	-
5. Aranio	397	-	397	-
6. Tiwingan Lama	439	-	439	20
7. Benua Riam	285	-	285	-
8. Artain	188	-	188	-
9. Bunglai	417	-	417	-
10. Apuai	144	-	144	-
11. Rantau Bujur	319	-	319	-
12. Rantau Balai	239	-	239	-
<b>Aranio</b>	<b>3129</b>	<b>1</b>	<b>3132</b>	<b>25</b>

Sumber: BPS, Pendataan Potensi Desa (Podes) 2021

Tabel 7.2 Banyaknya Desa/Kelurahan Menurut Keberadaan Penerangan Jalan Utama Desa/Kelurahan di Kecamatan Aranio, 2019, 2020, dan 2021

<b>Penerangan Jalan Utama</b>	<b>2019</b>	<b>2020</b>	<b>2021</b>
(1)	(2)	(3)	(4)
<b>Sumber Penerangan Jalan Utama</b>			
Listrik Pemerintah			4
Listrik Non Pemerintah			8
Non Listrik			-

Sumber: BPS, Pendataan Potensi Desa (Podes) 2019,2020, dan 2021

Tabel 7.3. Banyaknya Sarana dan Prasarana Ekonomi Menurut Desa/Kelurahan dan Jenisnya di Kecamatan Aranio, 2021

Desa/Kelurahan	Kelompok Pertokoan	Pasar dengan Bangunan Permanen	Pasar dengan Bangunan Semi Permanen	Pasar Tanpa Bangunan
(1)	(2)	(3)	(4)	(5)
1. Belangian	-	-	-	-
2. Paau	-	-	-	-
3. Kalaan	-	-	-	-
4. Tiwingan Baru	-	-	-	-
5. Aranio	-	-	-	-
6. Tiwingan Lama	-	-	1	1
7. Benua Riam	-	-	-	1
8. Artain	-	-	-	-
9. Bunglai	-	-	-	-
10. Apuai	-	-	-	-
11. Rantau Bujur	-	-	-	-
12. Rantau Balai	-	-	-	-
<b>Aranio</b>	-	-	<b>1</b>	<b>2</b>

Tabel 7.4. Banyaknya Sarana dan Prasarana Ekonomi Menurut Desa/Kelurahan dan Jenisnya di Kecamatan Aranio, 2021

	Desa/Kelurahan	Minimarket/ Swalayan <sup>1</sup>	Toko/Warung Kelontong	Restoran/ Rumah Makan
	(1)	(6)	(7)	(8)
1.	Belangian	-	8	-
2.	Paau	-	8	-
3.	Kalaan	-	12	-
4.	Tiwingan Baru	-	7	-
5.	Aranio	-	4	-
6.	Tiwingan Lama	-	19	-
7.	Benua Riam	-	10	-
8.	Artain	-	10	-
9.	Bunglai	-	25	-
10.	Apuai	-	7	-
11.	Rantau Bujur	-	10	-
12.	Rantau Balai	-	12	-
	<b>Aranio</b>	-	<b>132</b>	-

Tabel 7.5. Banyaknya Sarana dan Prasarana Ekonomi Menurut Desa/Kelurahan dan Jenisnya di Kecamatan Aranio, 2021

Desa/Kelurahan		Warung/Kedai Makanan	Hotel	Hostel/Motel/Losmen/Wisma
(1)		(9)	(10)	(11)
1.	Belangian	1	-	-
2.	Paau	2	-	-
3.	Kalaan	5	-	-
4.	Tiwingan Baru	6	-	1
5.	Aranio	6	-	-
6.	Tiwingan Lama	20	-	1
7.	Benua Riam	5	-	-
8.	Artain	6	-	-
9.	Bunglai	10	-	-
10.	Apuai	3	-	-
11.	Rantau Bujur	2	-	-
12.	Rantau Balai	2	-	-
<b>Aranio</b>		<b>68</b>	<b>-</b>	<b>2</b>

Catatan: <sup>1</sup> yang memiliki luas < 400 m<sup>2</sup>

Sumber: BPS, Pendataan Potensi Desa (Podes) 2021

Tabel 7.6. banyaknya Sarana Lembaga Keuangan Yang Beroperasi Menurut Desa/Kelurahan dan Jenisnya di Kecamatan Aranio, 2021

Desa/Kelurahan		Bank Umum Pemerintah	Bank Umum Swasta	Bank Perkreditan Rakyat
(1)		(2)	(3)	(4)
1.	Belangian	-	-	-
2.	Paau	-	-	-
3.	Kalaan	-	-	-
4.	Tiwingan Baru	-	-	-
5.	Aranio	-	-	-
6.	Tiwingan Lama	-	-	-
7.	Benua Riam	-	-	-
8.	Artain	-	-	-
9.	Bunglai	-	-	-
10.	Apuai	-	-	-
11.	Rantau Bujur	-	-	-
12.	Rantau Balai	-	-	-
<b>Aranio</b>		-	-	-

Sumber: BPS, Pendataan Potensi Desa (Podes) 2021

Tabel 7.7 Banyaknya Koperasi yang Masih Aktif Menurut Desa/Kelurahan dan Jenis Koperasi di Kecamatan Aranio, 2021

Desa/Kelurahan	Koperasi Unit desa (KUD)	Koperasi Industri Kecil dan Kerajinan Rakyat (Kopinkra)	Koperasi Simpan Pinjam (Kospin)	Koperasi Lainnya
(1)	(2)	(3)	(4)	(5)
1. Belangian	-	-	-	-
2. PaaU	-	-	-	-
3. Kalaan	-	-	-	-
4. Tiwingan Baru	-	-	-	-
5. Aranio	-	-	-	-
6. Tiwingan Lama	-	-	-	-
7. Benua Riam	-	-	-	-
8. Artain	-	-	-	-
9. Bunglai	-	-	-	-
10. Apuai	-	-	-	-
11. Rantau Bujur	-	-	-	-
12. Rantau Balai	-	-	-	-
<b>Aranio</b>	-	-	-	-

Sumber: BPS, Pendataan Potensi Desa (Podes) 2021

<https://banjarkab.bps.go.id>



## 8. KEUANGAN

<https://banjarkab.bps.go.id>



Tabel 8.1. Target dan Realisasi Penerimaan Pajak Bumi dan Bangunan (PBB) Dirinci Per Desa Tahun 2021

<b>D e s a</b>	<b>Target (Rp)</b>	<b>Realisasi (Rp)</b>	<b>Persentase (%)</b>
(1)	(2)	(3)	(4)
01. Belangian	160,000	861,000	538%
02. Paau	30,000	-	0%
03. Kalaan	60,000	-	0%
04. Tiwingan Baru	350,000	-	0%
05. Aranio	145,000,000	146,059,706	101
06. Tiwingan Lama	1,000,000	-	0%
07. Benua Riam	200,000	-	0%
08. Artain	1,700,000	-	0%
09. Bunglai	450,000	-	0%
10. Apuai	300,000	715,186	238%
11. Rantau Bujur	400,000	2,480,000	620%
12. Rantau Balai	350,000	1,610,621	460%
<b>J u m l a h</b>	<b>150,000,000</b>	<b>151,000,000</b>	<b>101%</b>

Sumber : Badan Pengelola Keuangan dan Aset Daerah Kabupaten Banjar



**ST 2023**

**SENSUS PERTANIAN**

**BerAKHLAK**

Berorientasi Pelayanan Akuntabel Kompeten  
Harmonis Loyal Adaptif Kolaboratif

**DATA**  
MENCERDASKAN BANGSA



**BADAN PUSAT STATISTIK  
KABUPATEN BANJAR**

**BPS-Statistic of Banjar Regency**

Jl. Ahmad Yani KM 39,95 No. 51, Martapura, 70614

Telp (0511) 4721394, Fax (0511) 4723384

Web: banjarkab.bps.go.id, Email: bps6303@bps.go.id

ISSN 0852-5137

